



PROVINCIA DI VICENZA

SETTORE LAVORI PUBBLICI

REALIZZAZIONE DEL NUOVO POLO UNIVERSITARIO DI VICENZA NELL'AREA "MEZZALIRA" – 2° E 3° STRALCIO

PROGETTO GENERALE ARCH. ADOLFO NATALINI E ING. 2000 CONSULTING s.r.l.

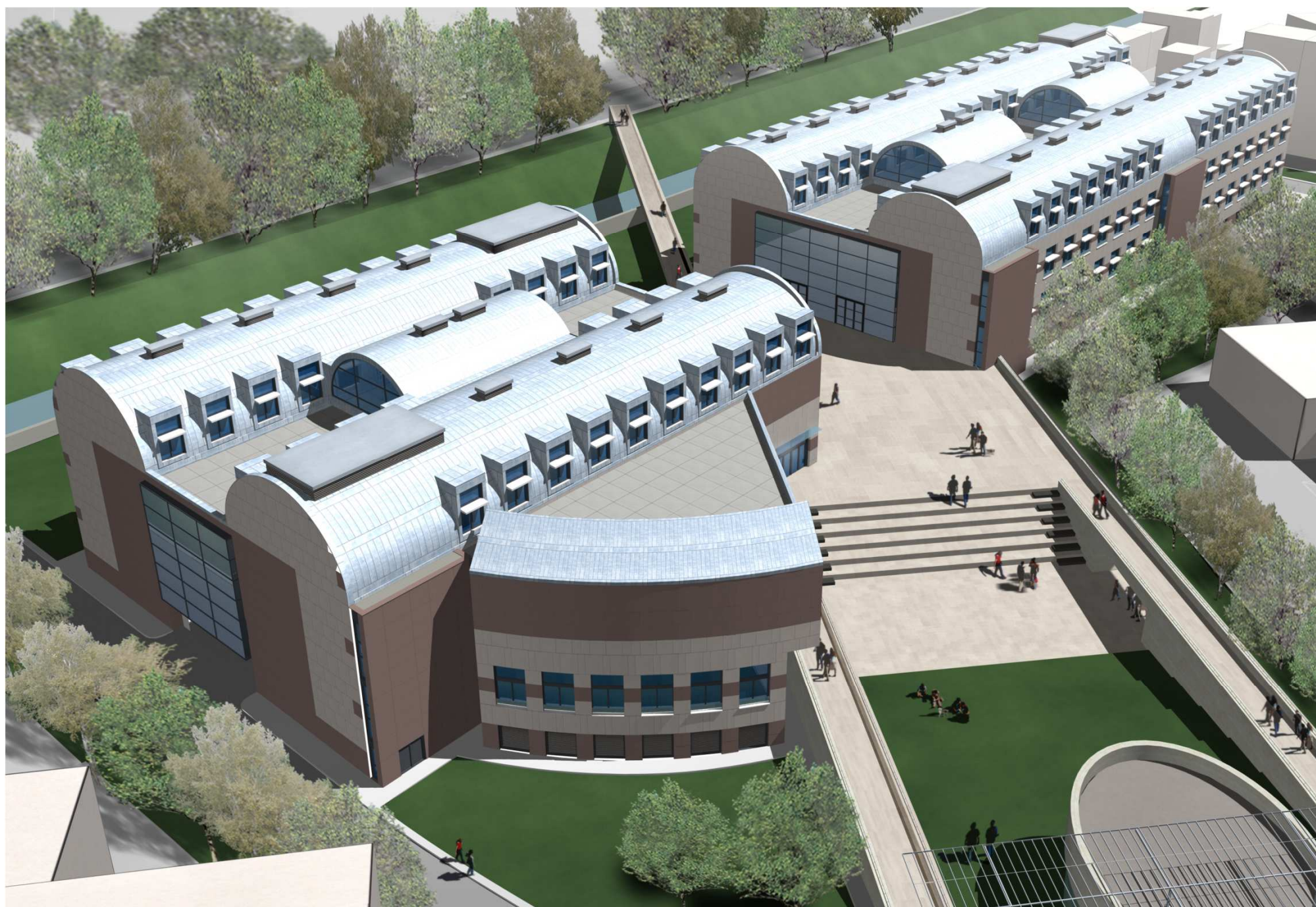

INTERVENTO SOSTENUTO DA :

FONDAZIONE

CASSA DI RISPARMIO
DI VERONA VICENZA
BELLUNO E ANCONA



Camera di Commercio
Vicenza



AMMINISTRAZIONE
PROVINCIALE DI
VICENZA

IMPRESE ESECUTRICI :

Capogruppo

GUERRATO

Viale delle Industrie, 8 – 45100 Rovigo

Mandante

IDRA
SCARL
BUILDING

Via Luigi Dalla Via 3/B/1 – 36015 Schio (VI)

PROGETTAZIONE ESECUTIVA :

Capogruppo

PRISMA
ENGINEERING

Via XI Febbraio 2/A – 35020 Villatora di S. (PD)

Mandante

F&M
ingegneria

Via Belvedere, 8/10 – 30035 Mirano (VE)



PROVINCIA DI VICENZA

SETTORE LAVORI PUBBLICI

REALIZZAZIONE DEL NUOVO POLO UNIVERSITARIO DI VICENZA NELL'AREA "MEZZALIRA" – 2° E 3° STRALCIO

• Importo lavori a corpo, spese tecniche progettazione esecutiva e coordinamento sicurezza in fase di progettazione (soggetti a ribasso) :	€	7.098.685,07
• Oneri per la sicurezza (non soggetti a ribasso) :	€	320.000,00
• Spese tecniche progetto esecutivo e varianti :	€	247.977,98
• Somme a disposizione dell'Amministrazione :	€	4.633.336,95
<hr/>		
Importo complessivo dell'opera :	€	12.300.000,00



GUERRATO s.p.a.
Viale delle Industrie, 8
45100 Rovigo



Consorzio Stabile Idra Building s.r.l.
Via Luigi dalla Via, n. 3/B/1
36015 Schio (VI)



PROVINCIA DI VICENZA

SETTORE LAVORI PUBBLICI

REALIZZAZIONE DEL NUOVO POLO UNIVERSITARIO DI VICENZA NELL'AREA "MEZZALIRA" – 2° E 3° STRALCIO

Le opere previste nel 2° e 3° stralcio costituiscono il completamento del Nuovo Polo Universitario di Vicenza, che sorge nell'area denominata ex Mezzalira, di proprietà della Provincia di Vicenza. L'area d'intervento è localizzata a Sud Est del centro storico di Vicenza, delimitata ad Ovest da Viale Margherita, ad Est dal ramo rettificato del Bacchiglione e a Nord e Sud da lotti di altre proprietà.

L'edificio del 2° e 3° stralcio riprende, sostanzialmente, le caratteristiche architettoniche del primo stralcio.

E' organizzato su quattro livelli, l'inferiore destinato ad autorimesse, i due centrali destinati alla didattica, l'ultimo per i docenti e i ricercatori oltre ad un livello sottotetto adibito ai locali tecnologici. Il nuovo fabbricato, costruito in continuità con l'edificio del primo stralcio già realizzato, costituisce con questo e con la piazza-terrazza un complesso molto compatto.

Il nuovo stabile si sviluppa su una pianta rettangolare di circa 76 mt di lunghezza per circa 35 mt di larghezza la cui copertura, a forma di botte, è costituita da una struttura portante in legno lamellare a vista.



GUERRATO s.p.a.
Viale delle Industrie, 8
45100 Rovigo



Consorzio Stabile Idra Building s.r.l.
Via Luigi dalla Via, n. 3/B/1
36015 Schio (VI)



PROVINCIA DI VICENZA

SETTORE LAVORI PUBBLICI

REALIZZAZIONE DEL NUOVO POLO UNIVERSITARIO DI VICENZA NELL'AREA "MEZZALIRA" – 2° E 3° STRALCIO

PROGRAMMA DEI LAVORI

DESCRIZIONE DEI LAVORI	1° ANNO												2° ANNO												3° ANNO											
	Mese	Mese	Mese	Mese	Mese	Mese	Mese	Mese	Mese	Mese	Mese	Mese	Mese	Mese	Mese	Mese	Mese	Mese	Mese	Mese	Mese	Mese	Mese	Mese	Mese	Mese	Mese	Mese	Mese	Mese	Mese	Mese	Mese	Mese		
	1	2	3	4	5	6	7	8	9	10	11	12	13	14	15	16	17	18	19	20	21	22	23	24	25	26	27	28	29	30	31	32	33	34	35	
OPERE DI ACCANTIERAMENTO	■																																			
SCAVI DI FONDAZIONE		■																																		
PALIFICAZIONI E PLATEA			■	■	■	■																														
OPERE FINO AL 1° IMPALCATO							■	■	■	■	■	■	■	■	■	■	■	■	■	■	■	■	■	■	■	■										
OPERE FINO AL 2° IMPALCATO								■	■	■	■	■	■	■	■	■	■	■	■	■	■	■	■	■	■	■	■									
OPERE FINO AL 3° IMPALCATO											■	■	■	■	■	■	■	■	■	■	■	■	■	■	■	■	■	■								
OPERE FINO AL 4° IMPALCATO E COPERTURA															■	■	■	■	■	■	■	■	■	■	■	■	■	■	■	■	■	■	■	■	■	
FOGNATURE E SISTEMAZIONE AREE ESTERNE																													■	■	■	■	■	■	■	■
COLLAUDI IMPIANTISTICI																																		■	■	■
SMANTELLAMENTO DEL CANTIERE																																				■



GUERRATO s.p.a.
Viale delle Industrie, 8
45100 Rovigo



Consorzio Stabile Idra Building s.r.l.
Via Luigi dalla Via, n. 3/B/1
36015 Schio (VI)