

DATI MONITORAGGIO TI DIPARTIMENTO REGIONALE SUEM

7 APRILE 2021 AGGIORNAMENTO 8:00

| | | | |
|------------|-----------|------------|-----------|
| 582 | 21 | 657 | 75 |
| -6 | -1 | -2 | +4 |

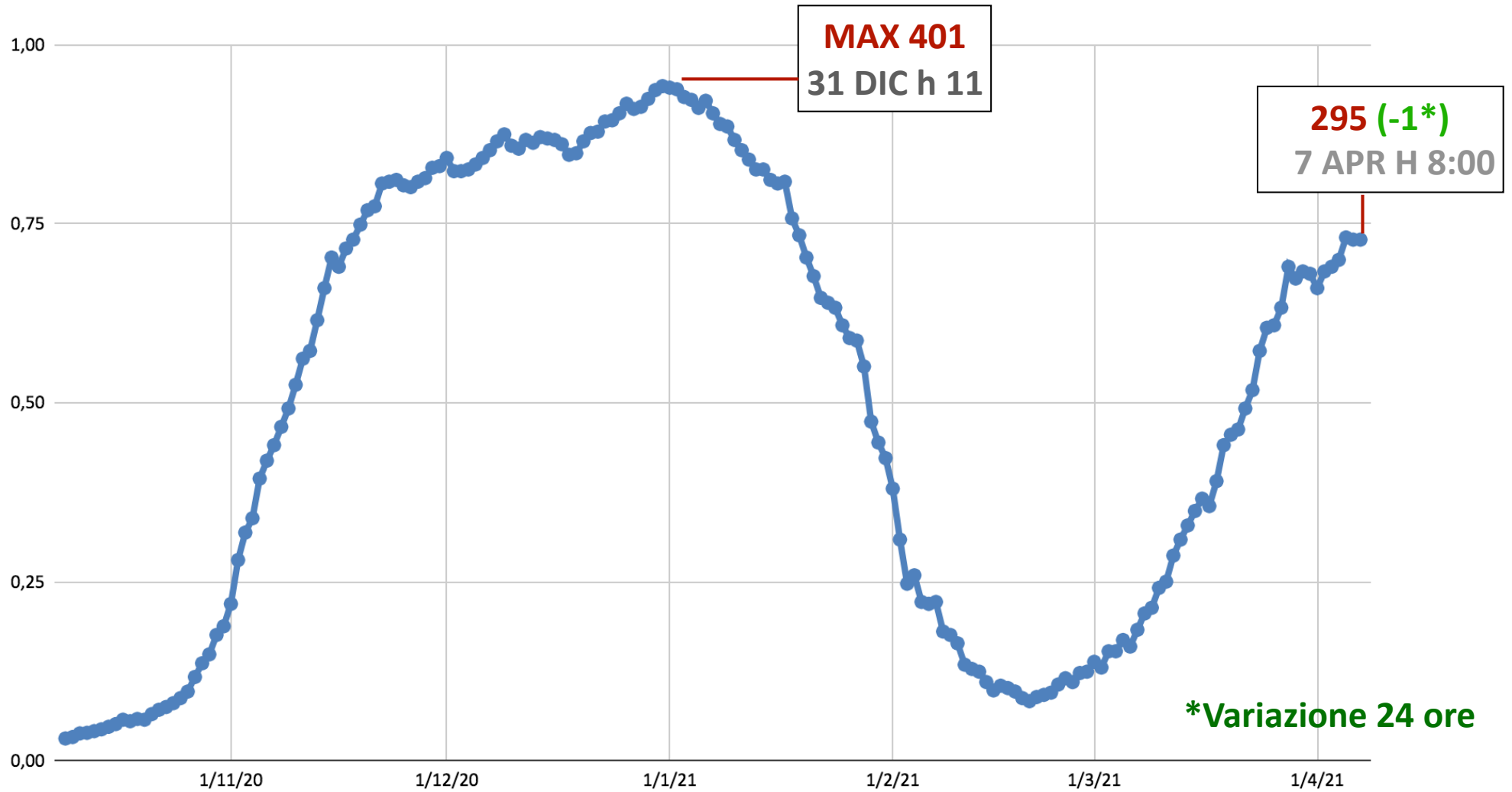

DATI MONITORAGGIO TI DIPARTIMENTO REGIONALE SUEM

7 APRILE 2021 AGGIORNAMENTO 8:00

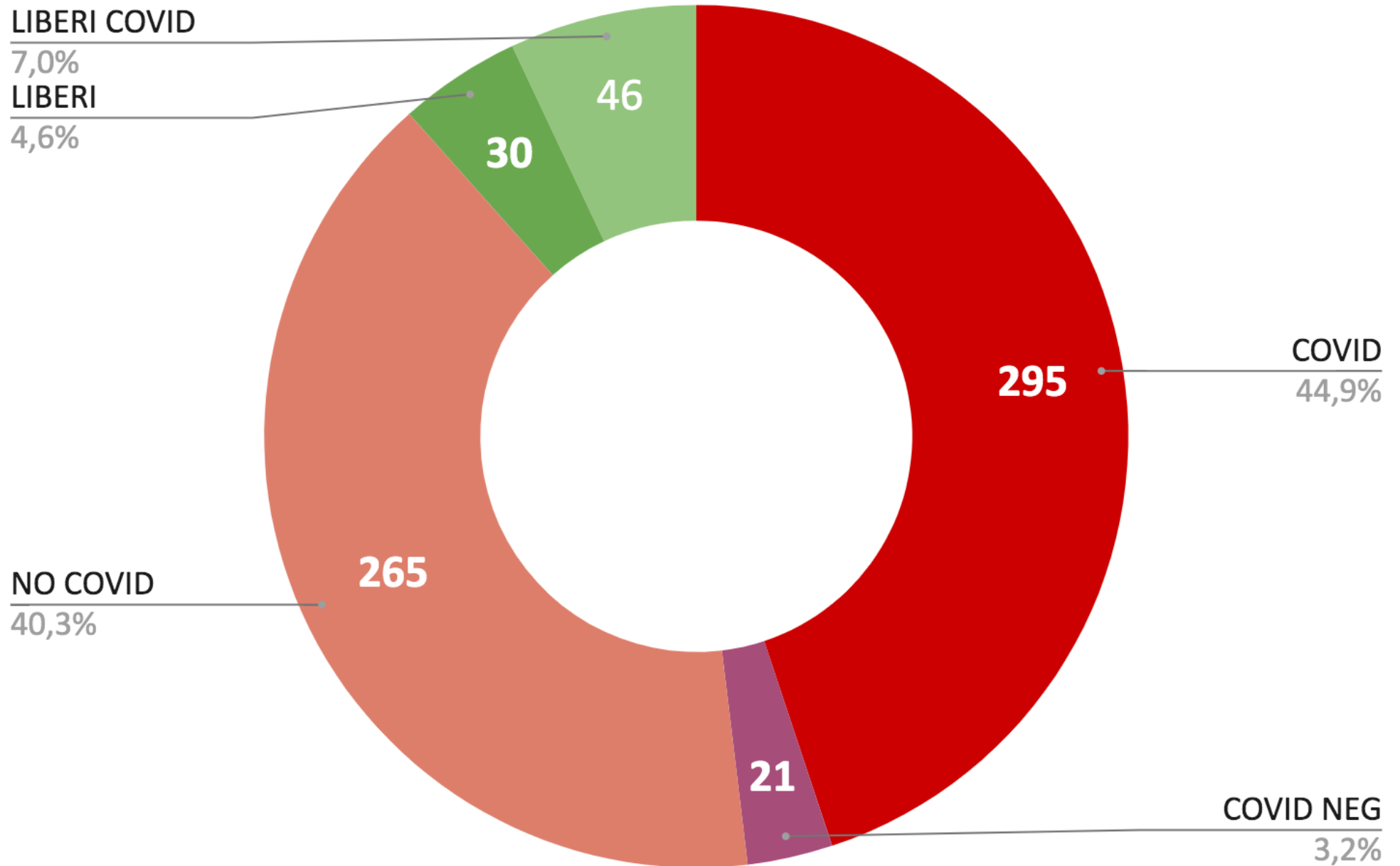

DATI MONITORAGGIO TI DIPARTIMENTO REGIONALE SUEM

7 APRILE 2021

ANDAMENTO POSTI OCCUPATI TI

BL TV VE PD RO VI VR

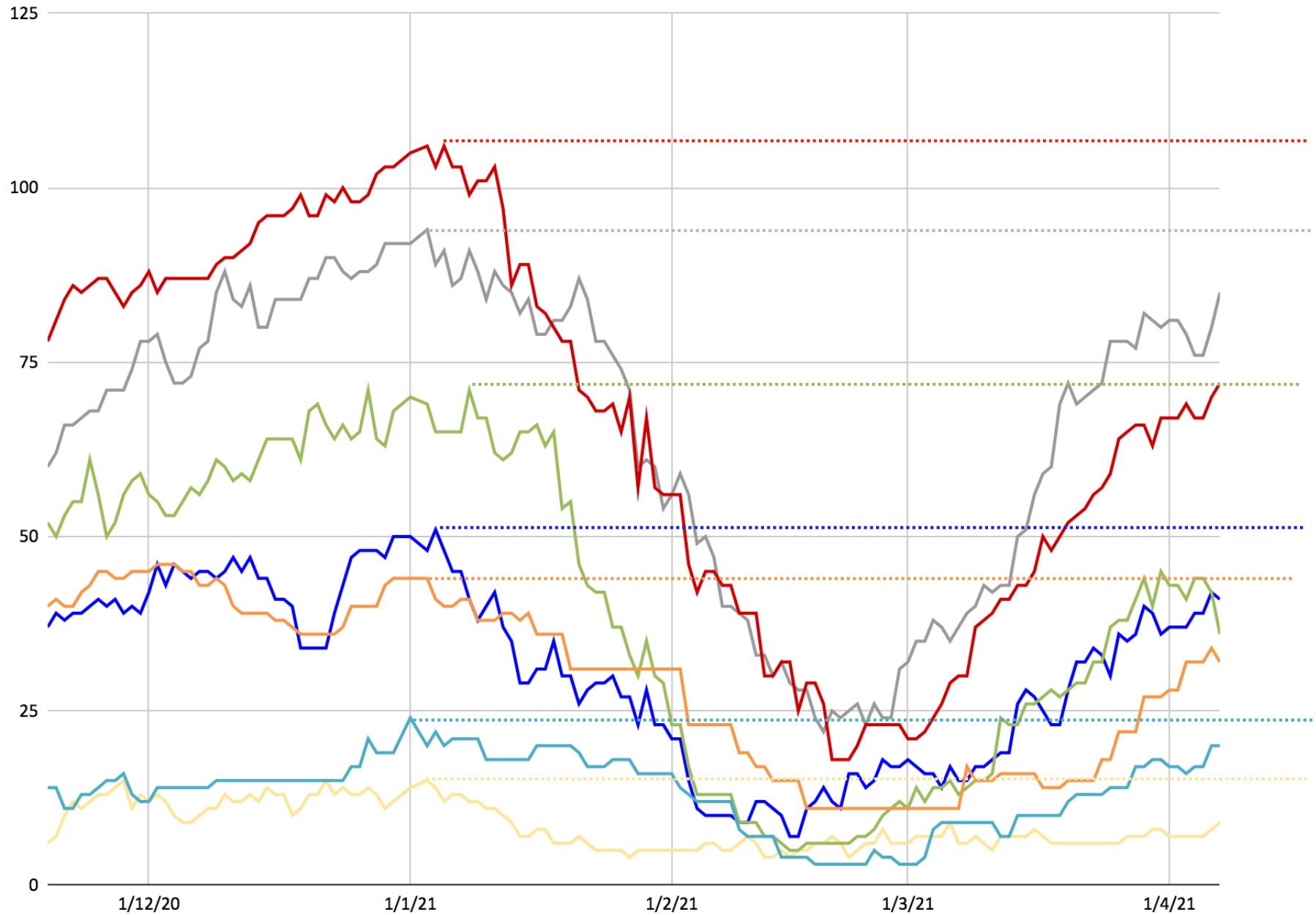

DATI MONITORAGGIO TI DIPARTIMENTO REGIONALE SUEM

7 APRILE 2021

DISTRIBUZIONE COVID DEGENTI IN TI PER PROVINCIA

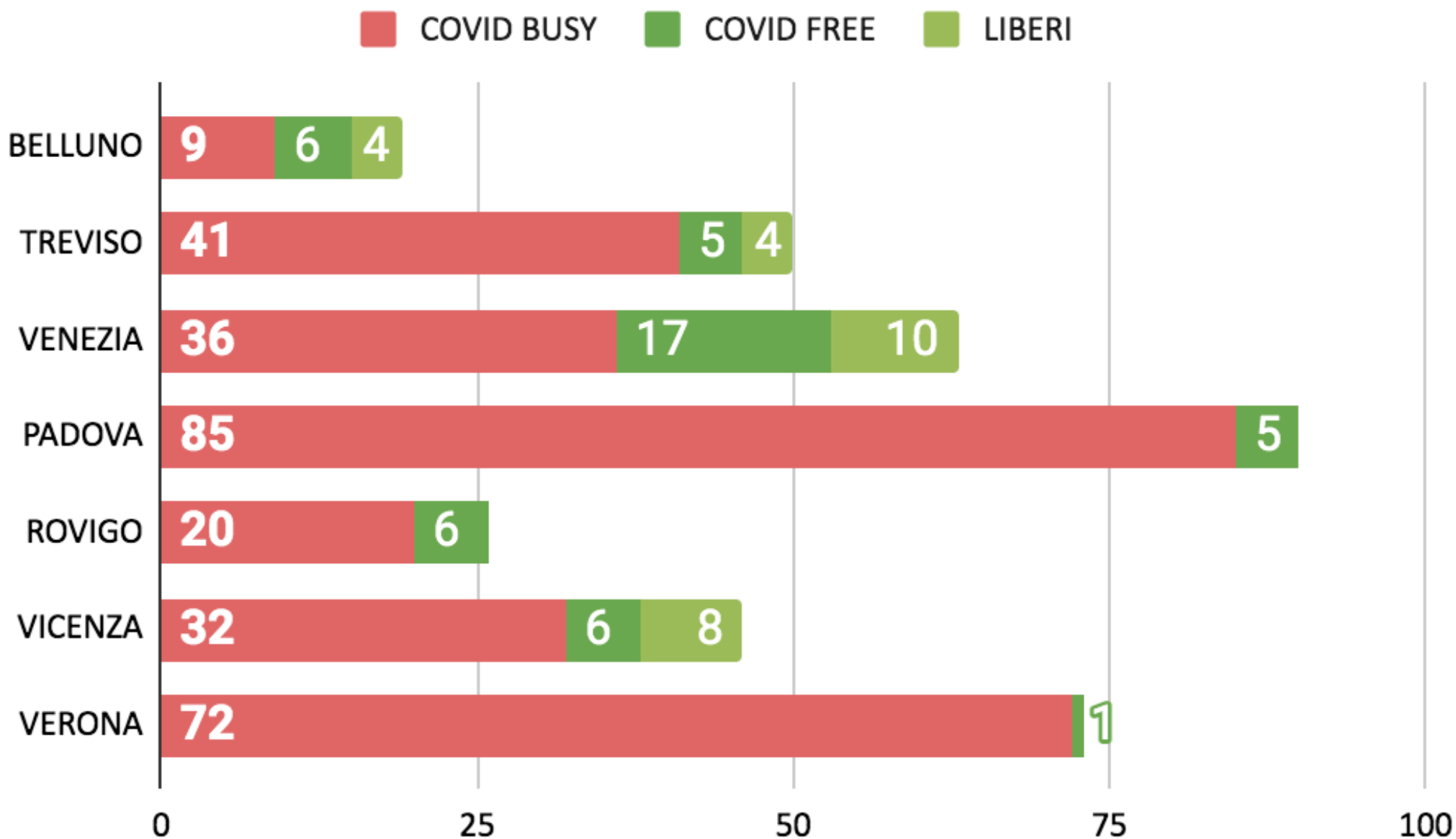

DATI SIAVR ANALISI TI DIPARTIMENTO REGIONALE SUEM

AGGIORNAMENTO 7 APRILE

LIBERI COVID NOCOVID

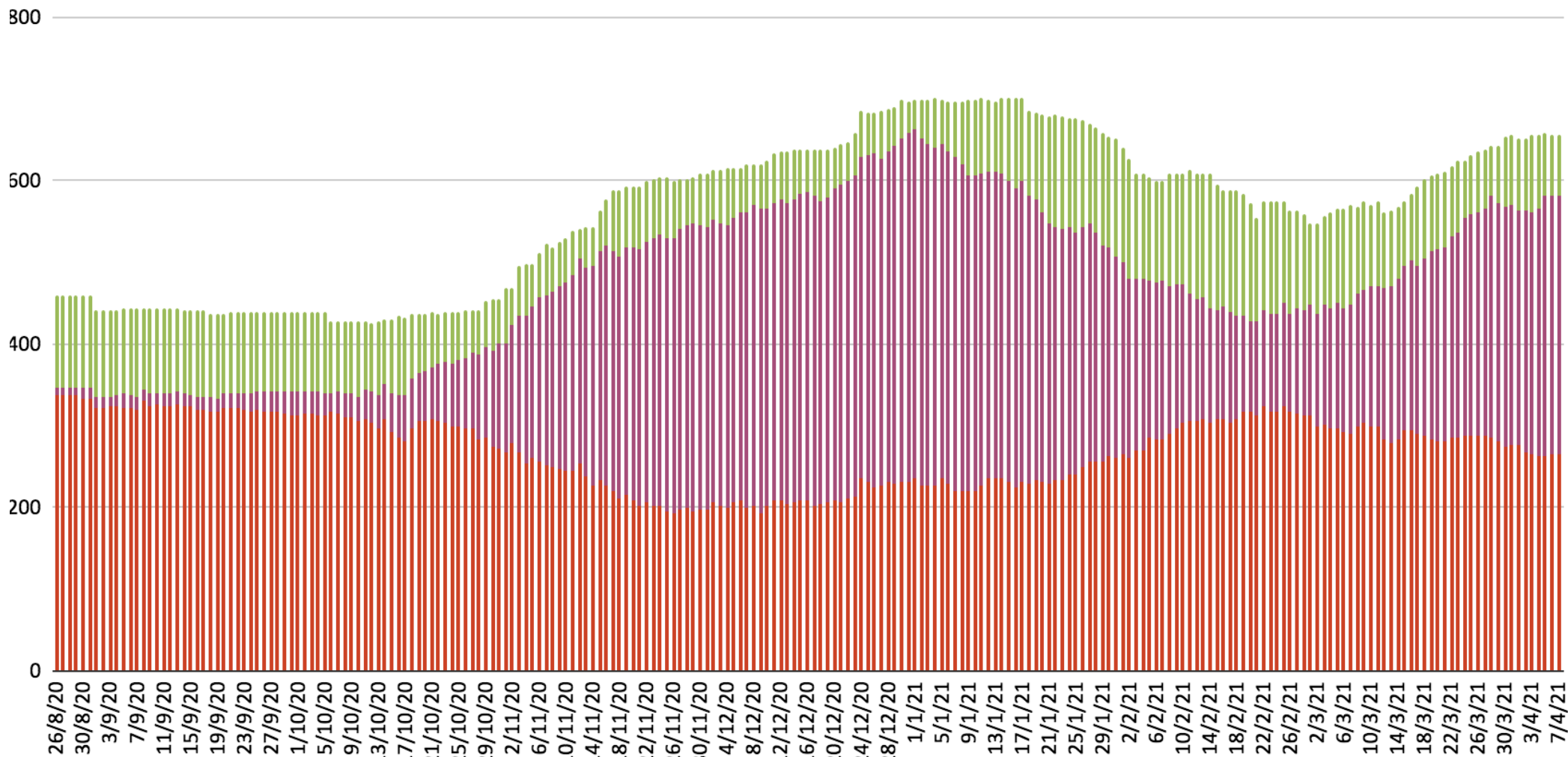

DATI SIAVR ELABORAZIONE DIPARTIMENTO REGIONALE SUEM

AGGIORNAMENTO 5 APRILE

NUOVI INGRESSI IN TERAPIA INTENSIVA

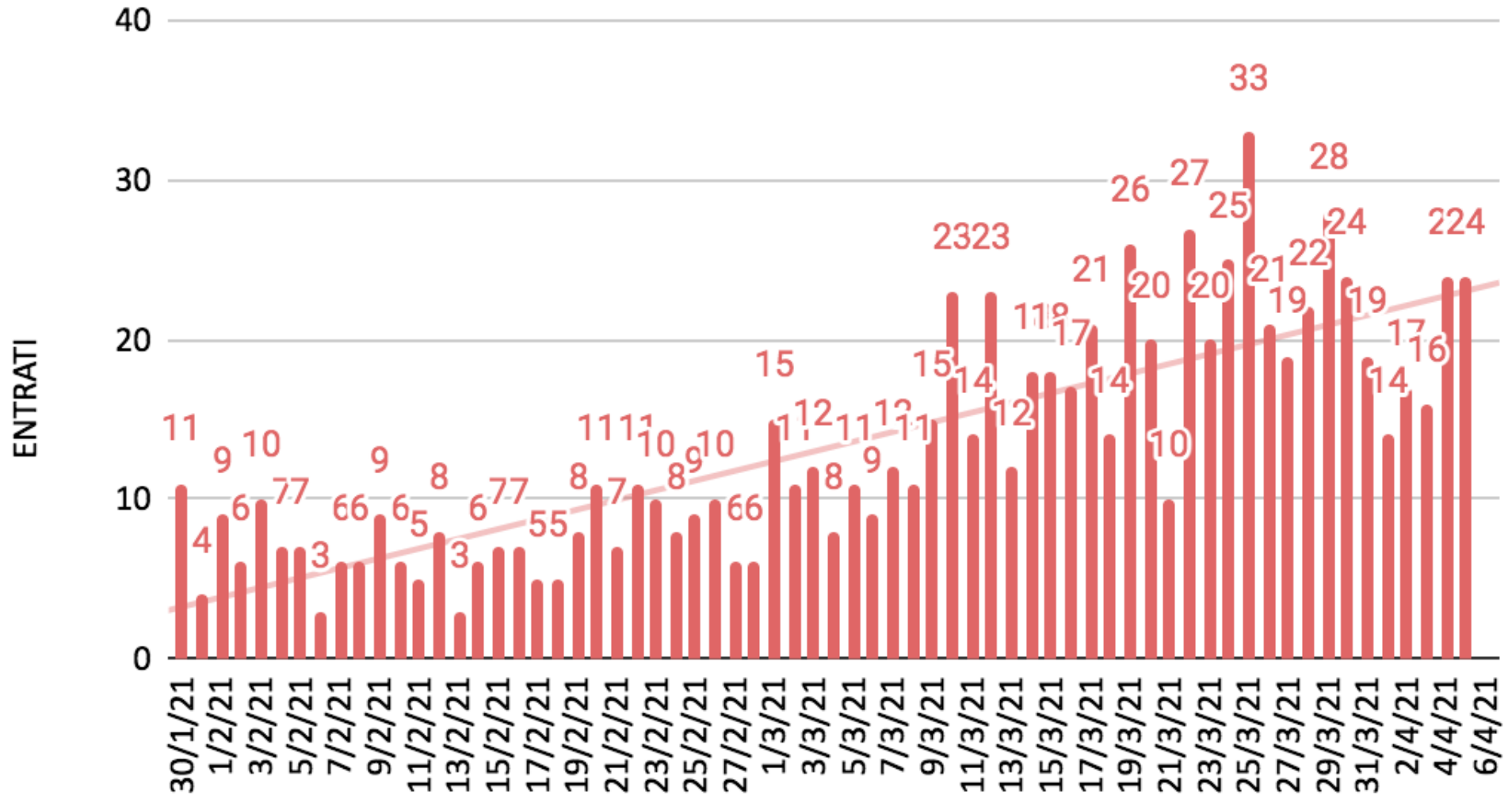

DATI SIAVR ELABORAZIONE DIPARTIMENTO REGIONALE SUEM

AGGIORNAMENTO 5 APRILE

MOVIMENTI IN TERAPIA INTENSIVA - DATI ASSOLUTI

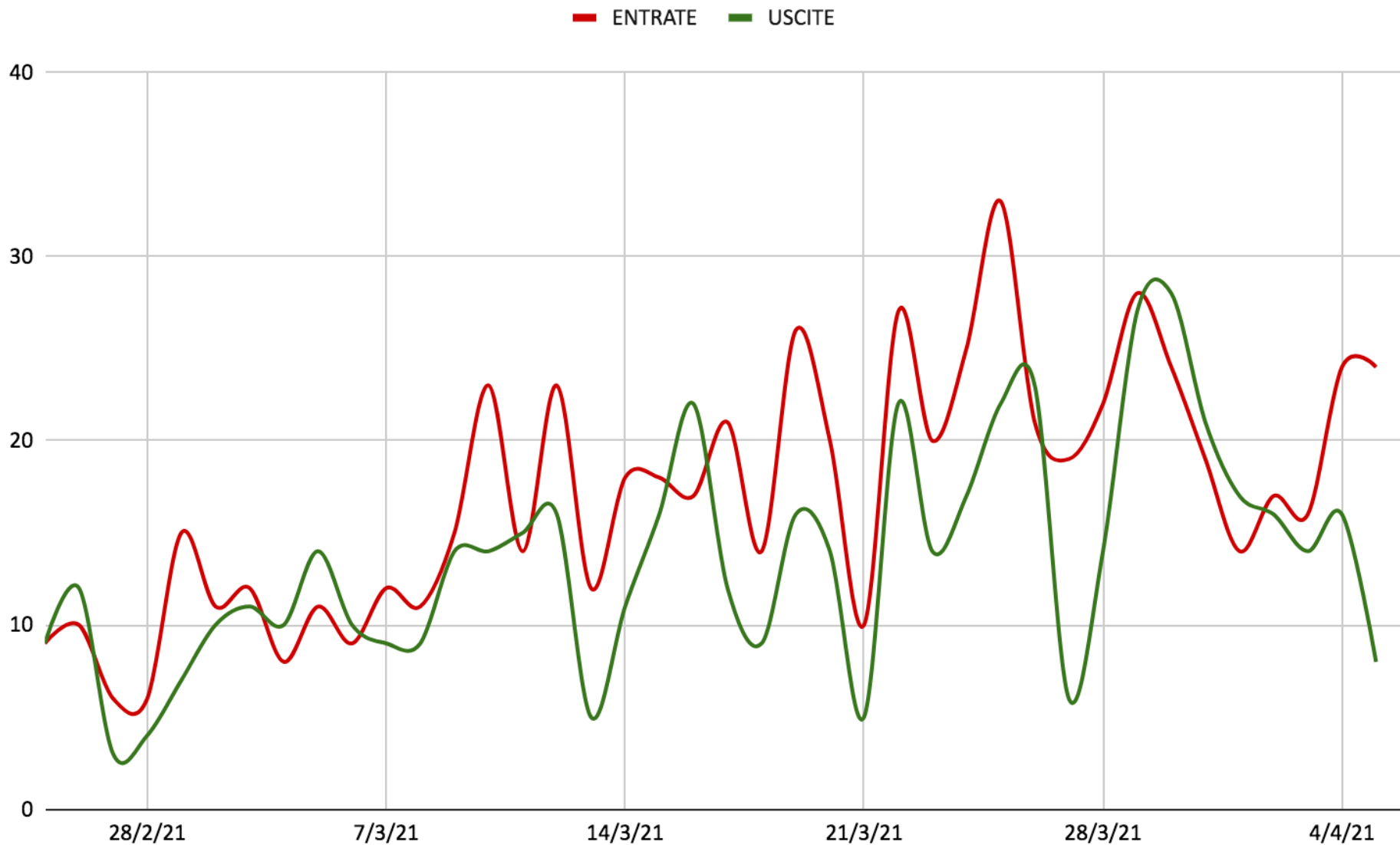

DATI SIAVR ELABORAZIONE DIPARTIMENTO REGIONALE SUEM

AGGIORNAMENTO 5 APRILE

MOVIMENTI IN TERAPIA INTENSIVA - MEDIA MOBILE PESATA 7 GIORNI

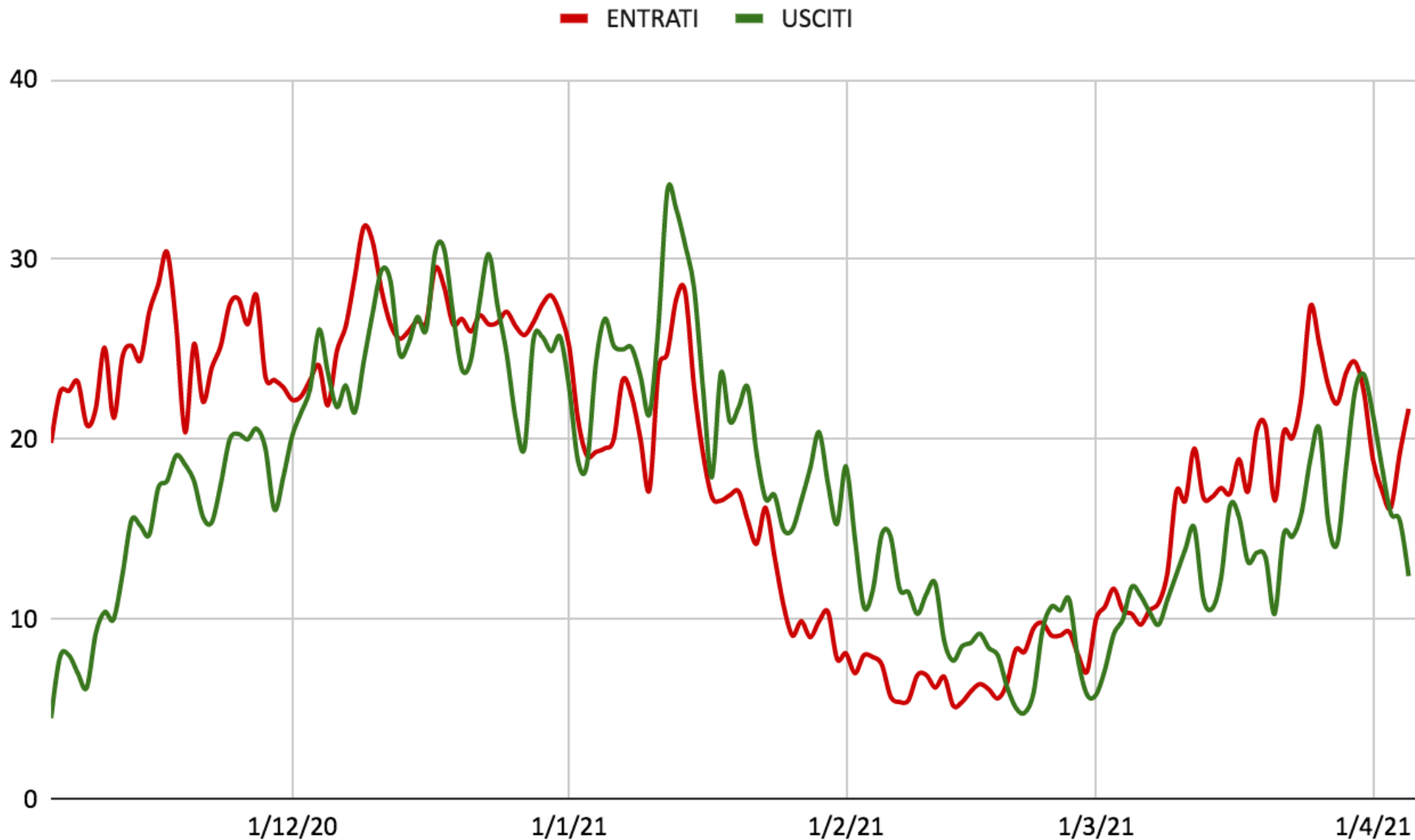

ELABORAZIONE BIOSTATISTICA UNIPD SU DATI DIPARTIMENTO REGIONALE SUEM

6 APRILE 2021

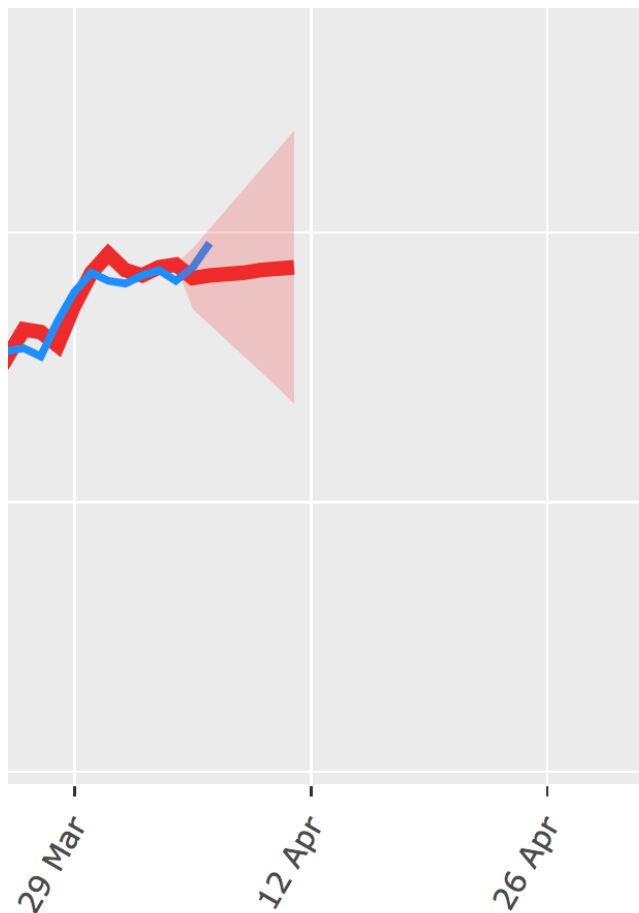

PROIEZIONE RICOVERI TI COVID

| | Data | ◆ Ricoveri attesi [95% CI] |
|----|------------|----------------------------|
| 1 | 2021-04-07 | 299 [288 - 311] |
| 2 | 2021-04-08 | 303 [285 - 320] |
| 3 | 2021-04-09 | 306 [282 - 330] |
| 4 | 2021-04-10 | 309 [278 - 339] |
| 5 | 2021-04-11 | 312 [274 - 349] |
| 6 | 2021-04-12 | 314 [271 - 358] |
| 7 | 2021-04-13 | 317 [266 - 368] |
| 8 | 2021-04-14 | 320 [262 - 377] |
| 9 | 2021-04-15 | 322 [257 - 387] |
| 10 | 2021-04-16 | 324 [253 - 396] |

DATI MONITORAGGIO TI DIPARTIMENTO REGIONALE SUEM

7 APRILE 2021

ANDAMENTO RICOVERI TI NON COVID

